



NUOVO CATASTO EDILIZIO URBANO

(R. DECRETO-LEGGE 13 APRILE 1939, N. 652)

Planimetria dell'immobile situato nel Comune di LIPARI - VULCANO Via PROVINCIALE PORTO

Ditta XXXXXXXXXX

Allegata alla dichiarazione presentata all'Ufficio Tecnico Erariale di MESSINA

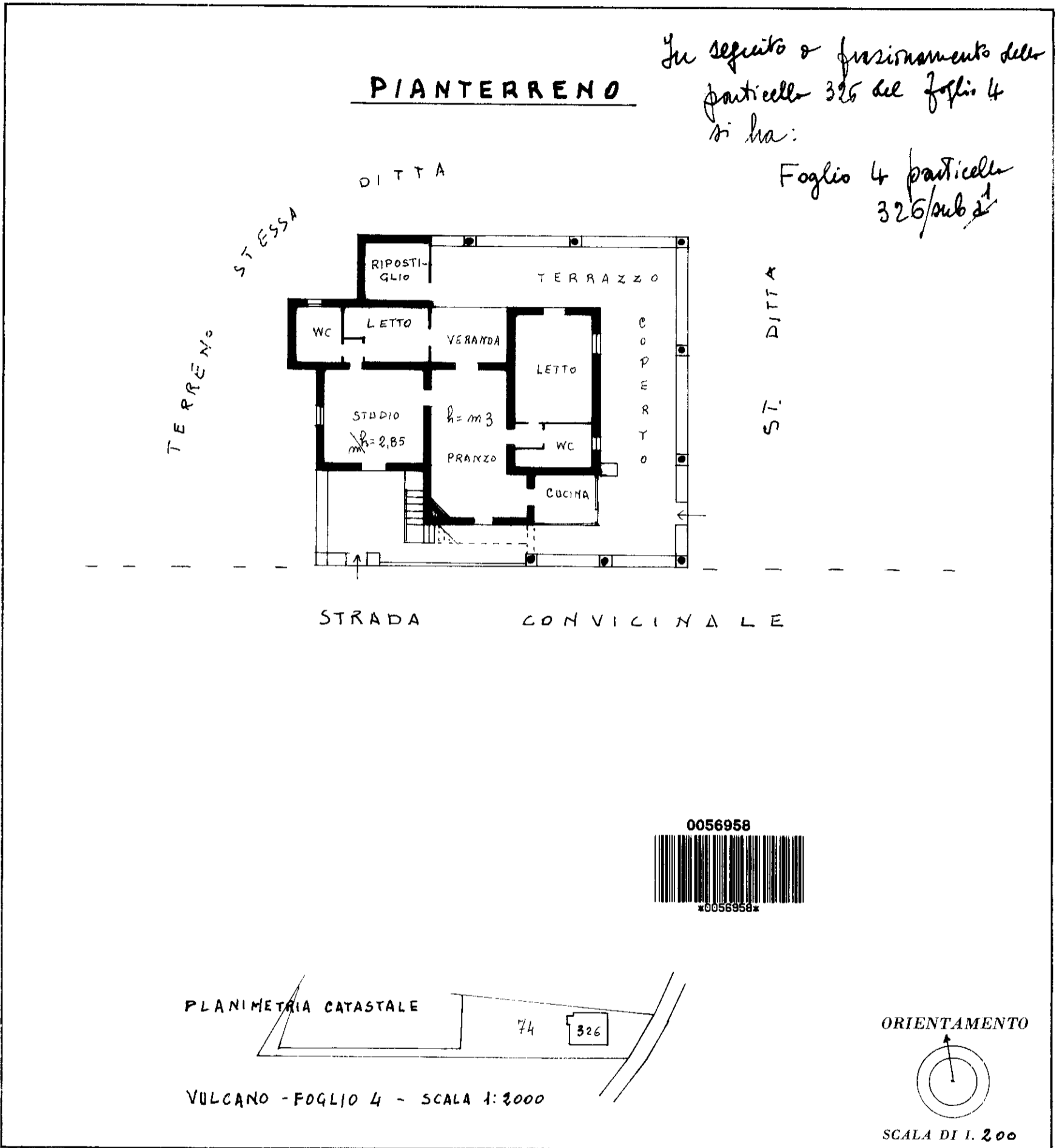

SPAZIO RISERVATO PER LE ANNOTAZIONI D'UFFICIO

DATA PROT. N°	
------------------	--

Compilata dal Dottere Agronomo
(Titolo, nome e cognome del tecnico)
ANGELO FERLAZZO
 Iscritto all'Albo dei Dott. Agronomi e Forest.
 della Provincia di MESSINA
 DATA 8-9-1985
 Firma: Angelo Ferlazzo

MODULARE
art. n. 497



MINISTERO DELLE FINANZE
DIPARTIMENTO DEL TERRITORIO
CATASTO EDILIZIO URBANO (RDL 13-4-1939, n. 652)

LIRE
200

Planimetria di u.i.u. in Comune di LIPARI IS. VULCANO via PROVINCIALE PORTO civ.....

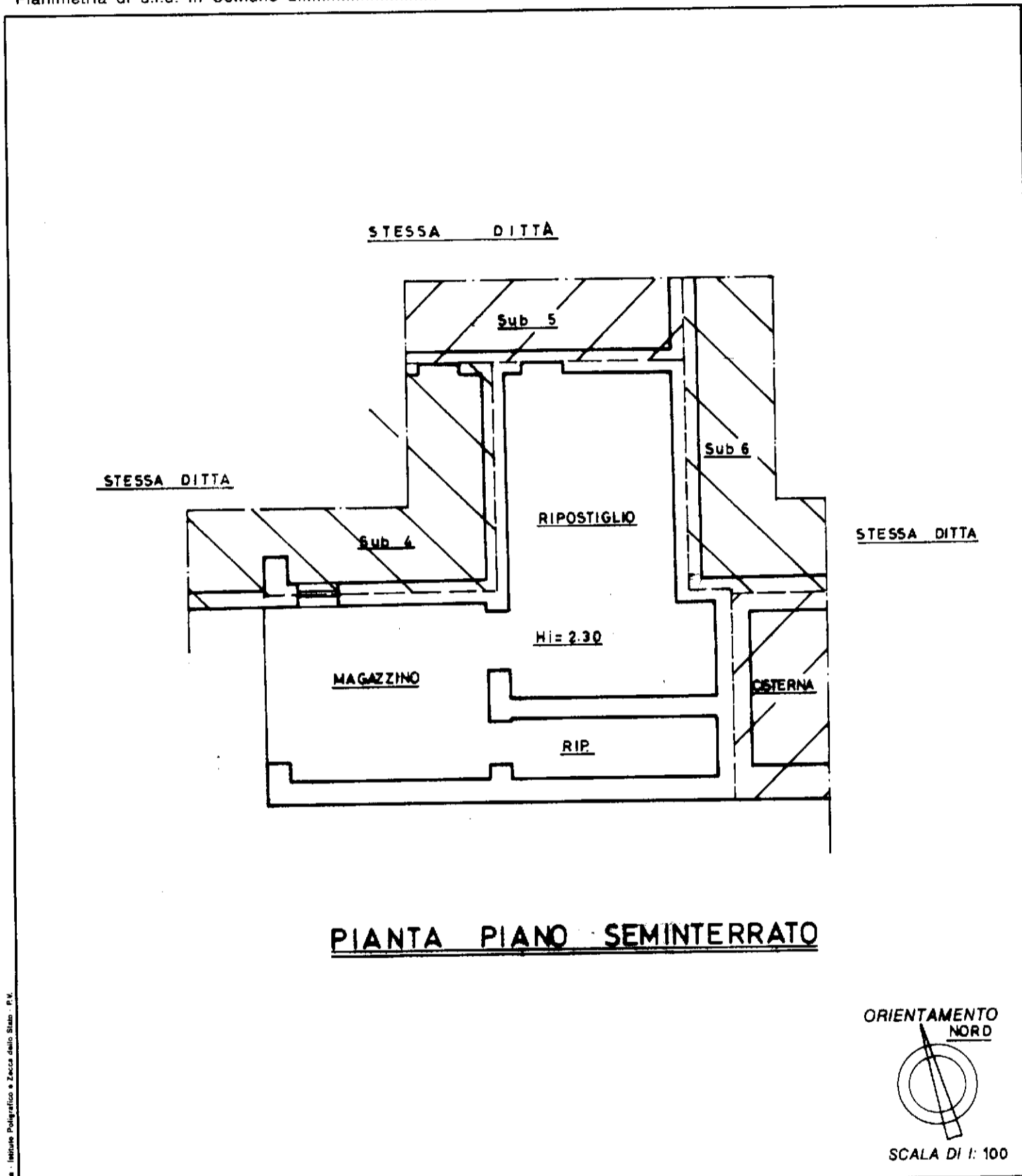

Nome: Istituto Poligrafico e Zecca dello Stato - P.V.

Dichiarazione di N.C.
Denuncia di variazione

Identificativi catastali
F. 4
n. 326 sub. 7

Compilata dal **GEOMETRA**
(Titolo, cognome e nome)
SCAFIDI ANGELO
Iscritto all'albo dei **GEOMETRI**
della provincia di **MESSINA** n. 1960
data 29/05/2004 Firma Angelo Scafidi

RISERVATO ALL'UFFICIO

MODULARIO
a.c.c.n. 407



MINISTERO DELLE FINANZE
DIPARTIMENTO DEL TERRITORIO
CATASTO EDILIZIO URBANO (RDL 13-4-1939, n. 652)

MOD. **BN** (CEU)

LIRF
200

Planimetria di u.i.u. in Comune di LIPARI IS. VULCANO via PROVINCIALE PORTO civ.

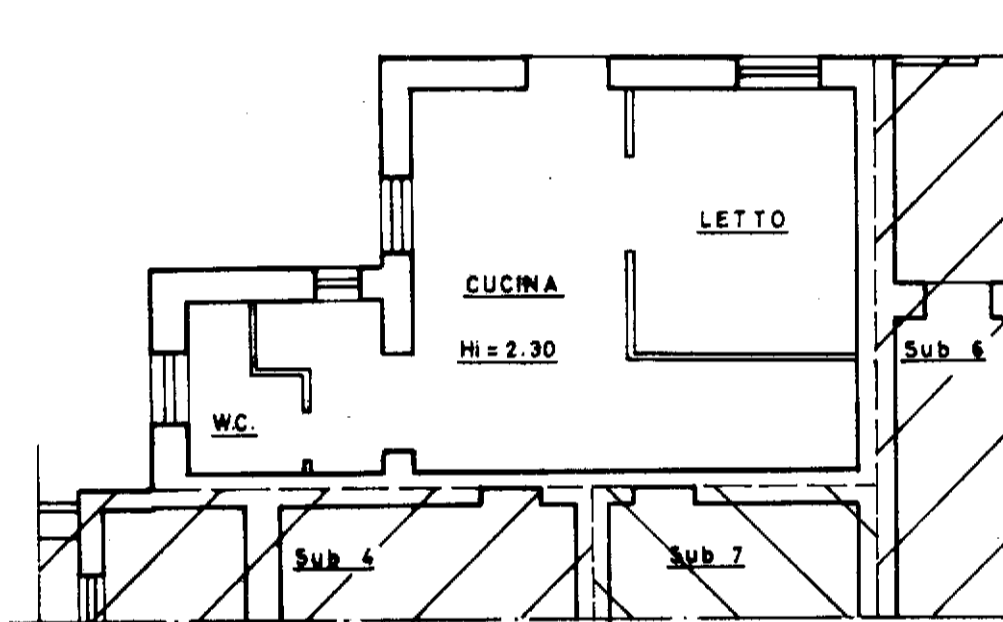

STESSA
DITTA

STESSA DITTA

PIANTA PIANO SEMINTERRATO

ORIENTAMENTO
NORD

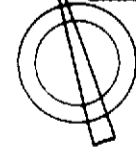

SCALA DI 1: 100

Dichiarazione di N.C.
Denuncia di variazione

Identificativi catastali
F. 4
n. 326 sub. 5

Compilata dal GEOMETRA
(Titolo, cognome e nome)
SCAFIDI ANGELO
Iscritto all'albo de GEOMETRI
della provincia di MESSINA n. 1960
data 27/09/2020 Firma [Signature]

RISERVATO ALL'UFFICIO

MODULARIO
art. n. 487



MINISTERO DELLE FINANZE
DIPARTIMENTO DEL TERRITORIO
CATASTO EDILIZIO URBANO (RDL 13-4-1939, n. 652)

MOD. **BN** (CEU)

LIRE
200

Planimetria di u.i.u. in Comune di LIPARI is. VULCANO via PROVINCIALE PORTO civ.....

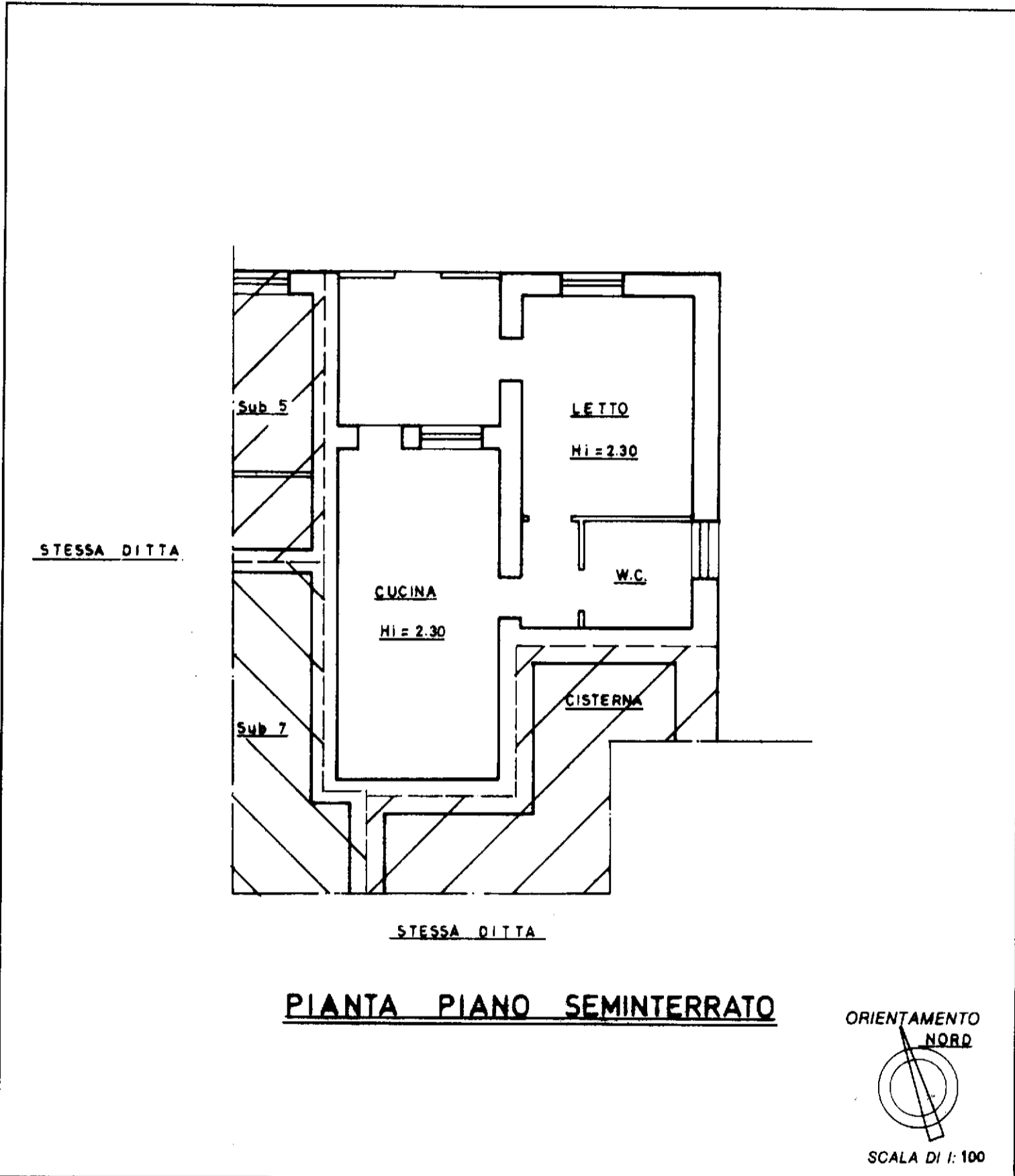

Roma - Istituto Poligrafico e Zecca dello Stato - P.V.

Dichiarazione di N.C.

Denuncia di variazione

Identificativi catastali

F. 4

n. 326 sub. 6

Compilata dal **GEOMETRA**
(Titolo, cognome e nome)
SCAFIDI ANGELO

Iscritto all'albo dei **GEOMETRI**
della provincia di **MESSINA** n. **1960**
data 29/01/2001 Firma *Angelo Scafidi*

RISERVATO ALL'UFFICIO

MODULARIO
a r. n. 497



MINISTERO DELLE FINANZE
DIPARTIMENTO DEL TERRITORIO
CATASTO EDILIZIO URBANO (RDL 13-4-1939, n. 652)

MOD. BN (CEU)

LIRE
200

Planimetria di u.i.u. in Comune di LIPARI is. VULCANO via PROVINCIALE PORTO civ.

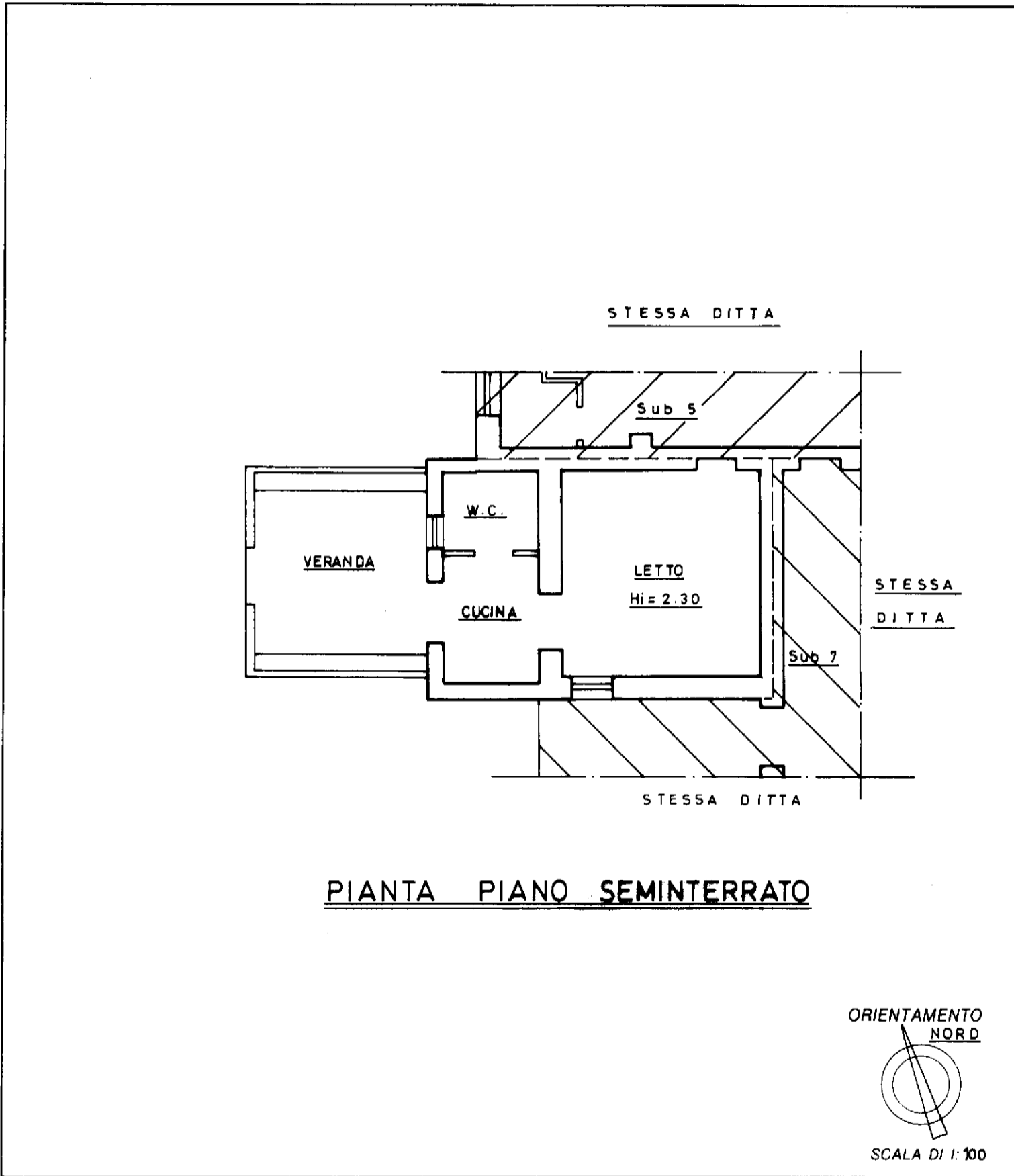

Roma - Istituto Poligrafico e Zecca dello Stato - P.Y.

Dichiarazione di N.C.
Denuncia di variazione

Identificativi catastali
F. 4
n. 326 sub. 4

Compilata dal GEOMETRA
(Titolo, cognome e nome)
SCAFIDI ANGELO

Iscritto all'albo dei GEOMETRI
della provincia di MESSINA n. 1950
data 29/05/2008 Firma Angelo Scafidi

RISERVATO ALL'UFFICIO

mapa01

Catasto dei Fabbricati - Situazione al 28/09/2020 - Comune di LIPARI (E606) - < Sez. Urb.: 002 - Foglio: 4 - Particella: 326 - Subalterno: 4 >
VIA PORTO piano: S1;

COMUNE DI FABBRICATI - SEZIONE CATTOLICA

MAPPA: VASSO PIRICOLA PARISA

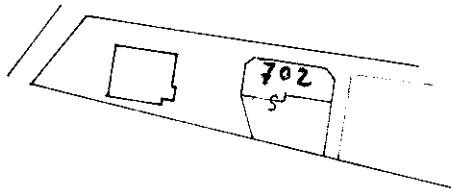

vis. piano censuale n. 23429/90
presentato il
Valore, Foglio 4, 3.11 702



Scala 1:500

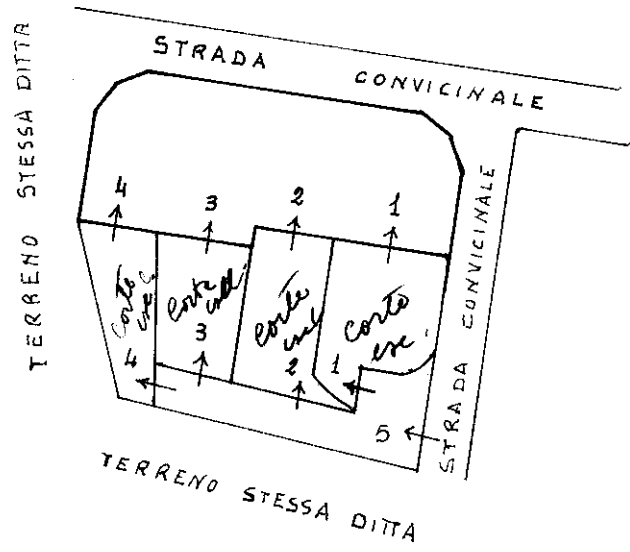

- Fol. n. 1 - ampiezza piano terra con corte esclusiva
- Fol. n. 2 - ampiezza piano terra con corte esclusiva
- Fol. n. 3 - ampiezza piano terra con corte esclusiva
- Fol. n. 4 - ampiezza piano terra con corte esclusiva
- Fol. n. 5 - area comune (non è di diritto di questa comune)

Vulcano 10-3-Po Angelo Ferrazzo

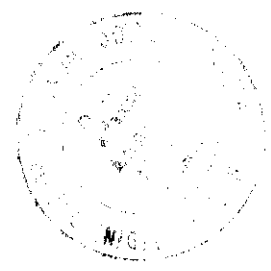

Ultima planimetria in atti

Catasto dei Fabbricati - Situazione al 27/04/2021 - Comune di LIPARI (E606) - < Foglio: 4 - Particella: 702 - Elaborato planimetrico >

MODULARIO
F. rig. rend. 497



MINISTERO DELLE FINANZE
DIREZIONE GENERALE DEL CATASTO E DEI SS.TT.EE.
CATASTO EDILIZIO URBANO (RDL 13-4-1939, n. 652)

MOD. BN (C)

LIRE
250

Planimetria di u.i.u. in Comune di LIPARI - VULCANO via PROVINCIALE PORTO civ.

PIANO TERRA

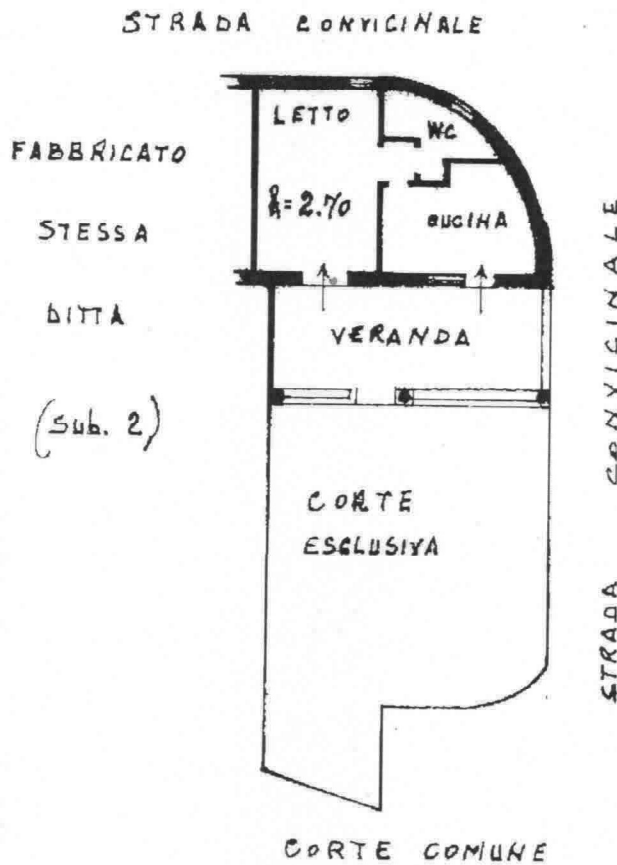

ORIENTAMENTO

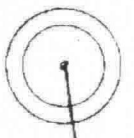

SCALA DI 1:200

Catasto dei Fabbricati - Situazione al 21/12/2007 - Comune di LIPARI (E606) - < Sezione Urbana: 002 Foglio: 4 Particella: 702 - Subalterno 1 >

Dichiarazione di N.C.

Ultima rinuncia di garanzia

Data presentazione: 04/07/1991 - Data: 21/12/2007 - Vis. n. ME0449713 - Richiesta n. 112285 - Richiedente VASSA T. M. DELEGA GI

Tot scheda di Form. cat. di eq.: A4 (200X200) - Formato di scala: 1:1

F. 4

702 sub 1

Compilata dal DOCT. AGRONOMO
(Titolo, cognome e nome)
FERLAZZO ANGELO
DOCT. AGRONOMO

della provincia di MESSINA n. 82

RISERVATO ALL'UFFICIO

DOCT. AGRONOMO PORTO

MODULARIO
F. rig. rend. 487



MINISTERO DELLE FINANZE
DIREZIONE GENERALE DEL CATASTO E DEI SS.TT.EE.

MOD. BN (C)

LIRE
250

CATASTO EDILIZIO URBANO (RDL 13-4-1939, n. 652)

Planimetria di u.i.u. in Comune di LIPARI - YALCANO via PROVINCIALE PORTO civ.

PIANO TERRA

STRADA CONVICINALE

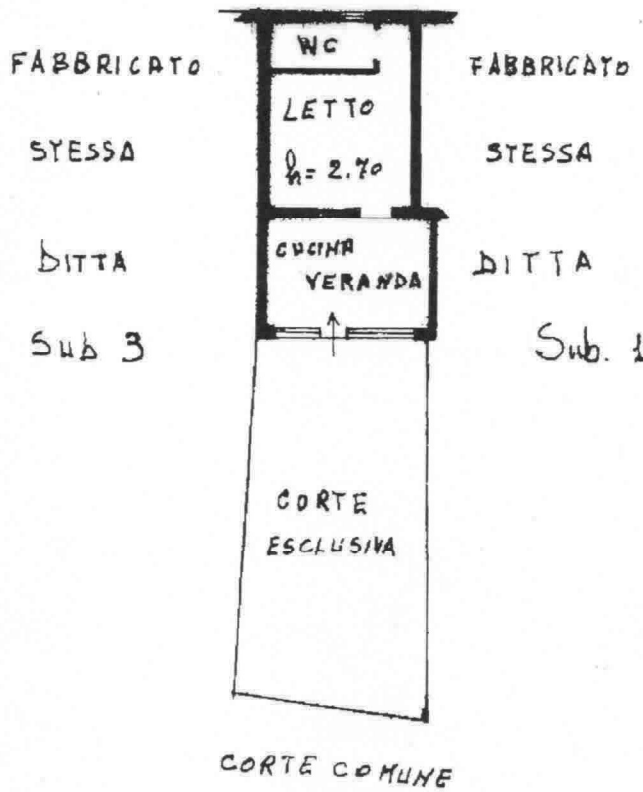

0266343



0266343

ORIENTAMENTO

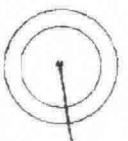

SCALA DI 1:

Catasto dei Fabbricati - Situazione al 21/12/2007 - Comune di LIPARI (E606) - < Sezione Urbana: 002 Foglio: 4 Particella: 702 - Subalterno 2 >

Dichiarazione di N.C.
 Ultima Planimetria di variazione
 Data presentazione: 04/07/1991 - Data: 21/12/2007 - Vis. n. ME0449714 - Richiesta n. 112285 - Richiedente VASSA T. M. DELEGA GI
 Tot. schede di Formate di A4 (209x297) al Par. di scala: 1:1
 F. 4 - 702
 SUB 2

Compilata dal DOT. AGRONOMO
 (Titolo, cognome e nome)
FERLIZZO ANGELO
 DOTT. AGRONOMO
 della provincia di MESSINA n. 8

RISERVATO ALL'UFFICIO

Stamp: AGRONOMO DOT. FERLIZZO ANGELO

MODULARIO
F. rig. rand 457



MINISTERO DELLE FINANZE
DIREZIONE GENERALE DEL CATASTO E DEI SS.TT.EE.
CATASTO EDILIZIO URBANO (RDL 13-4-1939, n. 652)

MOD. BN (C

LIRE
250

Planimetria di u.i.u. in Comune di LIPARI - VULCANO via PROVINCIALE PORTO civ.

PIANO TERRA

STRADA CONVICINALE

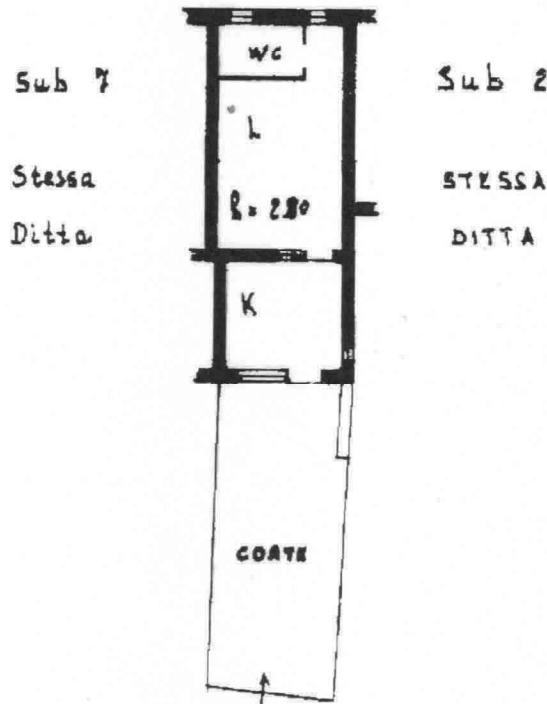

CORTE COMUNE

ORIENTAMENTO

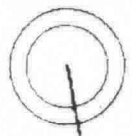

SCALA DI 1: 200

LA DEL PORTO SNC piano: T;

Dichiarazione di N.C.

Denuncia di variazione

Data presentazione: 07/11/2000
Identificativi catastali
Fot. schede: 1 - Formato di acq.: A4 (209x296)

Compilata dal **Dott. Agronomo**

(Titolo, cognome e nome)
ANGELO FERLAZZO

Data: 21/12/2007 - Vis. n. ME0449715 - Richiedente VASSA T. M. DELEGA GEOM

Iscritto all'albo dei **Dottori Agronomi**

della provincia di **MESSINA** n. **82**



RISERVATO ALL'UFFICIO

702 sub 6

MODULARIO
F. rig. rend. 497



MINISTERO DELLE FINANZE
DIREZIONE GENERALE DEL CATASTO E DEI SS.TT.EE.
CATASTO EDILIZIO URBANO (RDL 13-4-1939, n. 652)

MOD. BN (CI)

LIRE
250

Planimetria di u.i.u. in Comune di LIPARI - VULCANO via PROVINCIALE PORTO civ.

PIANO TERRA

STRADA CONVIGINALE

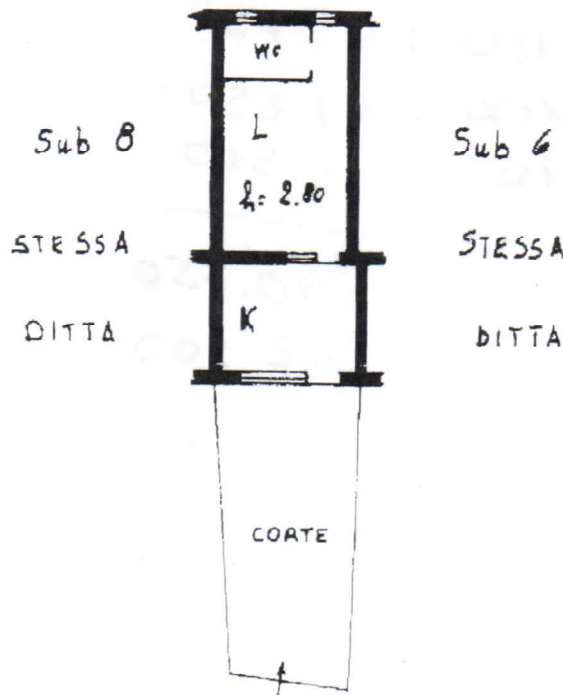

CORTE COMUNE

ORIENTAMENTO

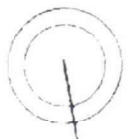

SCALA DI 1:200

Catasto dei fabbricati, n. 21/12/2007 - Comune di LIPARI (E606) - < Sezione Urbana: 002 Foglio: 4 Particella: 702 - Subaltemo 7 >
VIA DEL PORTO SNC piano: T;

Dichiarazione di N.C.
Cessione o variazione
Ultima Planimetria in atti
Data presentazione: 07/11/2000 - Data: 21/12/2007 - Vis. n. ME0449716 - Richiesta n. 112285 - Richiedente VASSA T. M. DELEGA GEOM
Tot. schede: 1 - Formato di acq.: A4(209x296) - Fatti di scala: 1:1
702 sub 7

Compilata dal **Dott. Agronomo**
(Titolo: ragione a nome)
ANGELO FERLAZZO
Dott. Agronomo
della provincia di **MESSINA**



PIGIRVATO ALL'UFFICIO

MODULARIO
F. rig. rend 497



MINISTERO DELLE FINANZE
DIREZIONE GENERALE DEL CATASTO E DEI SS.TT.EE.
CATASTO EDILIZIO URBANO (RDL 13-4-1939, n. 652)

MOD. BN (CI)

LIRE
250

Planimetria di u.i.u. in Comune di LIPARI - VULCANO via PROVINCIALE PORTO civ.

PIANO TERRA

STRADA CONVICINALE

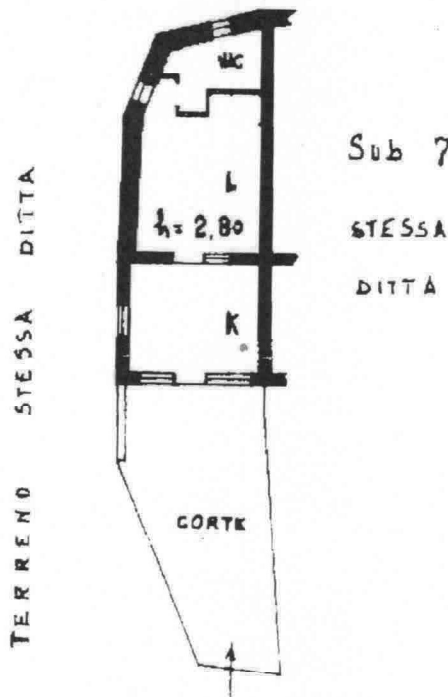

CORTE COMUNE

ORIENTAMENTO

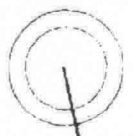

SCALA DI 1:20.

Catasto dei fabbricati - Situazione al 21/12/2007 - Comune di LIPARI (E606) - < Sezione Urbana: 002 Foglio: 4 Particella: 702 - Subalterno 8 >
VIA DEL PORTO SNC piano: 1;

Dichiarazione di NC
Per via di variazione
Ultima Planimetria in atti

Completata dal **Dott. Agronomo**
(Titolo cognome e nome)

ANGELO FERLAZZO

iscritto all'albo dei **Dottori Agronomi**
di scala: 1:1
della provincia di **MESSINA**

RISERVATO ALL'UFFICIO

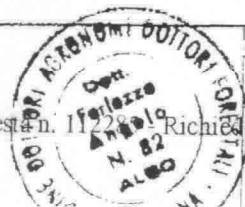

Data presentazione: 07/11/2000 - Data: 21/12/2007 - Vis. n. ME0449717 - Richiesta n. 112285 - Richiedente VASSA T. M. DELEGA GIOM

Tot. schede: 1 - Formato di acq.: A4 (209x296) - Fatti di scala: 1:1
702 sub 8